



REPUBLICA MOLDOVA
CONSILIUL RAIONAL ȘTEFAN VODĂ

DECIZIE nr. 2/23
din 05 aprilie 2024

Cu privire la stabilirea hotarului Unității
administrativ teritoriale ale satului Căplani

Examinând materialele de stabilire a hotarului Unității administrativ teritoriale ale satului Căplani, raionul Ștefan Vodă, întocmite de către Î.I."Dincredmar-Cernea";

În conformitate cu prevederile Legii cadastrului bunurilor imobile nr. 1543/1998, Regulamentul cu privire la Registrul de Stat a unităților administrativ teritoriale și al adreselor, aprobat prin Hotărârea Guvernului nr. 1518/2003 și art. 10 din Codul Funciar (Legea nr. 828/1991);

În baza art. 43 alin. (2) și art. 46 din Legea nr. 436-XVI din 28 decembrie 2006 privind administrația publică locală, Consiliul raional Ștefan Vodă **DECIDE:**

1. Se ia act de raportul dlui Alexei Jitari, șef interimar al Serviciului relații funciare și cadastru, cu privire la materialele de stabilire a hotarului Unității administrativ teritoriale ale satului Căplani, raionul Ștefan Vodă, întocmite de către Î.I."Dincredmar-Cernea, *se anexează.*
2. Se aprobă stabilirea hotarului unității administrativ teritoriale ale satului Căplani (UAT Căplani), cu suprafața totală de 5313,7333 hectare.
3. Șeful interimar al Serviciului relații funciare și cadastru Ștefan Vodă (Alexei Jitari) va asigura:
 - 3.1. Prezentarea deținătorului Registrului (Instituția Publică Cadastrul Bunurilor Imobile) dosarul de stabilire al hotarului UAT Căplani pentru înregistrare în Registrul de Stat al Unităților administrativ teritoriale și al adreselor.
 - 3.2. Va include suprafața UAT Căplani la întocmirea cadastrului funciar general anual, conform prevederilor prezentei decizii.
4. Prezenta decizie poate fi contestată cu cerere prealabilă la autoritatea emitentă cu sediul or. Ștefan Vodă, str. Libertății nr. 1 sau la Judecătoria Căușeni (sediul or. Ștefan Vodă, str. Grigore Vieru nr. 6), în termen de 30 de zile din data publicării, potrivit prevederilor Codului administrativ al Republicii Moldova nr. 116/2018.
5. Controlul executării prezentei decizii se atribuie dnei Olga Luchian, președinta raionului.
6. Prezenta decizie se include în Registrul actelor locale (actelocale.gov.md), se publică pe pagina web a Consiliului raional Ștefan Vodă și se aduce la cunoștință:

UAT Căplani;
Î.I."Dincredmar-Cernea;
Instituția Publică Cadastrul Bunurilor Imobile;
Persoanelor nominalizate.

Președintele ședinței
Contrasemnează
Secretarul Consiliului raional



Ion Ungureanu
Ion Țurcan

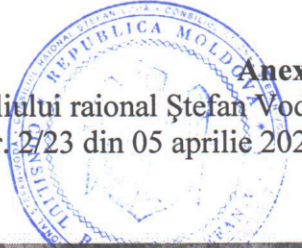

Anexă
 la decizia Consiliului raional Ștefan Vodă
 nr. 2/23 din 05 aprilie 2024

Planul preliminar de stabilire a segmentului de hotar
 dintre UAT Căpleni și UAT Carahoceni, r-rai Ștefan Vodă

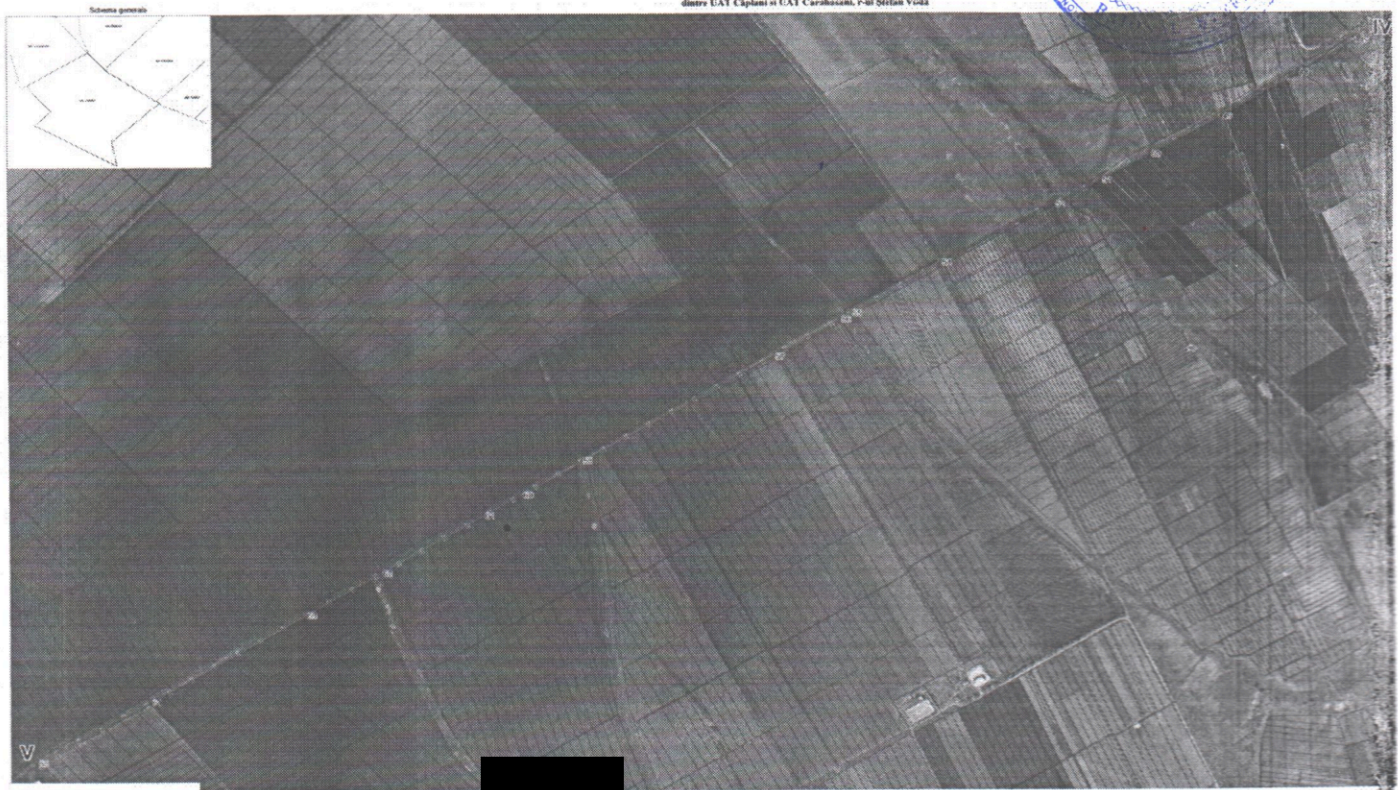

SEAME CONVENTIONALE
 Reprezintă hotarul actual al sat. Căpleni:
 • 1.8. Documente cadastrale
 • 1.2.3. Puncte de referință
 Hotarul UAT actual al sat. Căpleni
 Hoarele administrative actuale
 Lințiile șanțurilor mobile

Coordonate:
 Punctul UAT Căpleni
 Specializat regim funciar
 al UAT Căpleni
 Punctul UAT Carahoceni
 Specializat regim funciar
 al UAT Carahoceni
 Serviciul Serviciului Raional
 Consiliului Raional Ștefan Vodă



Suprafața UAT
 Căpleni în prezent: 1024 hectare
 Căpleni / Vădina
 Evidență
 Data elaborării:
 25/04/2024

Planul preliminar de stabilire a segmentului de hotar
 dintre UAT Căpleni și UAT Croceni, r-rai Ștefan Vodă

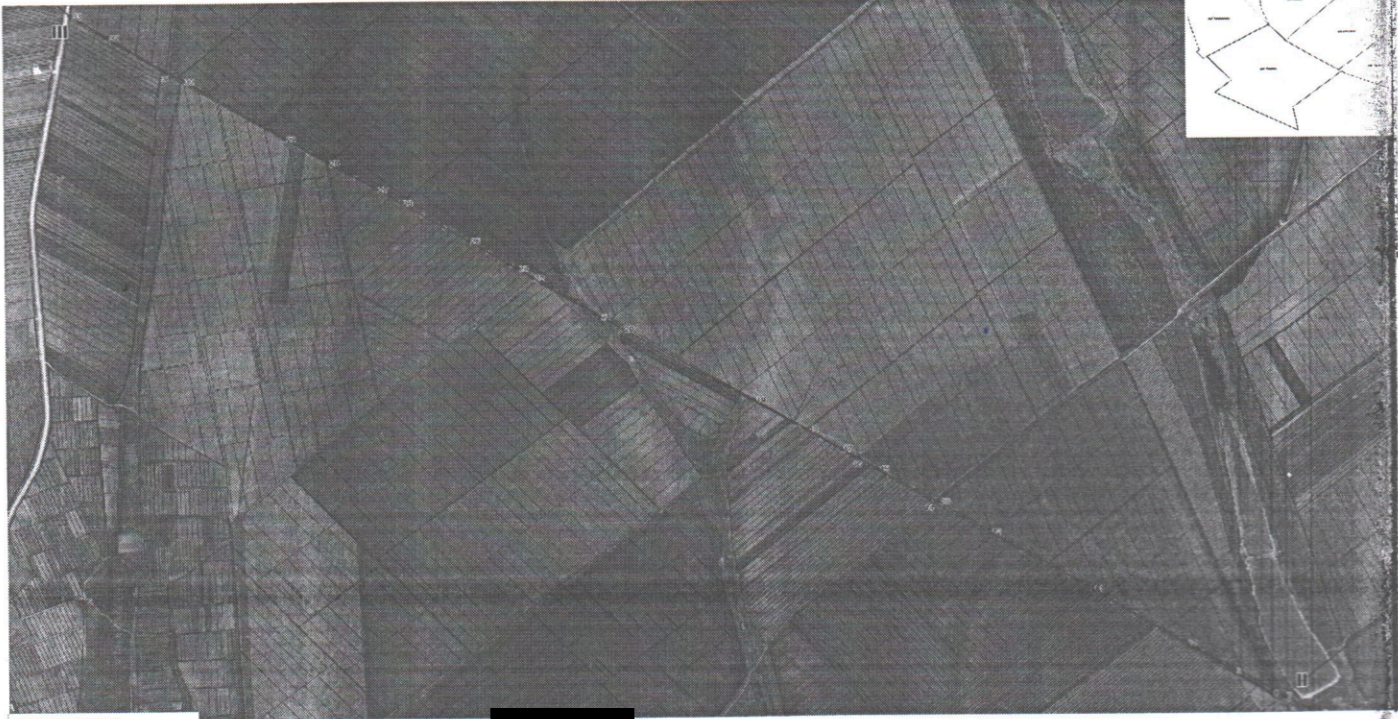

SEAME CONVENTIONALE
 Reprezintă hotarul actual al sat. Căpleni:
 • 1.8. Documente cadastrale
 • 1.2.3. Puncte de referință
 Hotarul UAT actual al sat. Căpleni
 Hoarele administrative actuale
 Lințiile șanțurilor mobile

Coordonate:
 Punctul UAT Căpleni
 Specializat regim funciar
 al UAT Căpleni
 Punctul UAT Croceni
 Specializat regim funciar
 al UAT Croceni
 Serviciul Serviciului Raional
 Consiliului Raional Ștefan Vodă



Suprafața UAT
 Căpleni în prezent: 1024 hectare
 Căpleni / Vădina
 Evidență
 Data elaborării:
 25/04/2024



**Planul preliminar de stabilire a segmentului de hotar
dintre UAT Căplani și UAT Olănești, r-ul Ștefan Vodă**

Schema generală

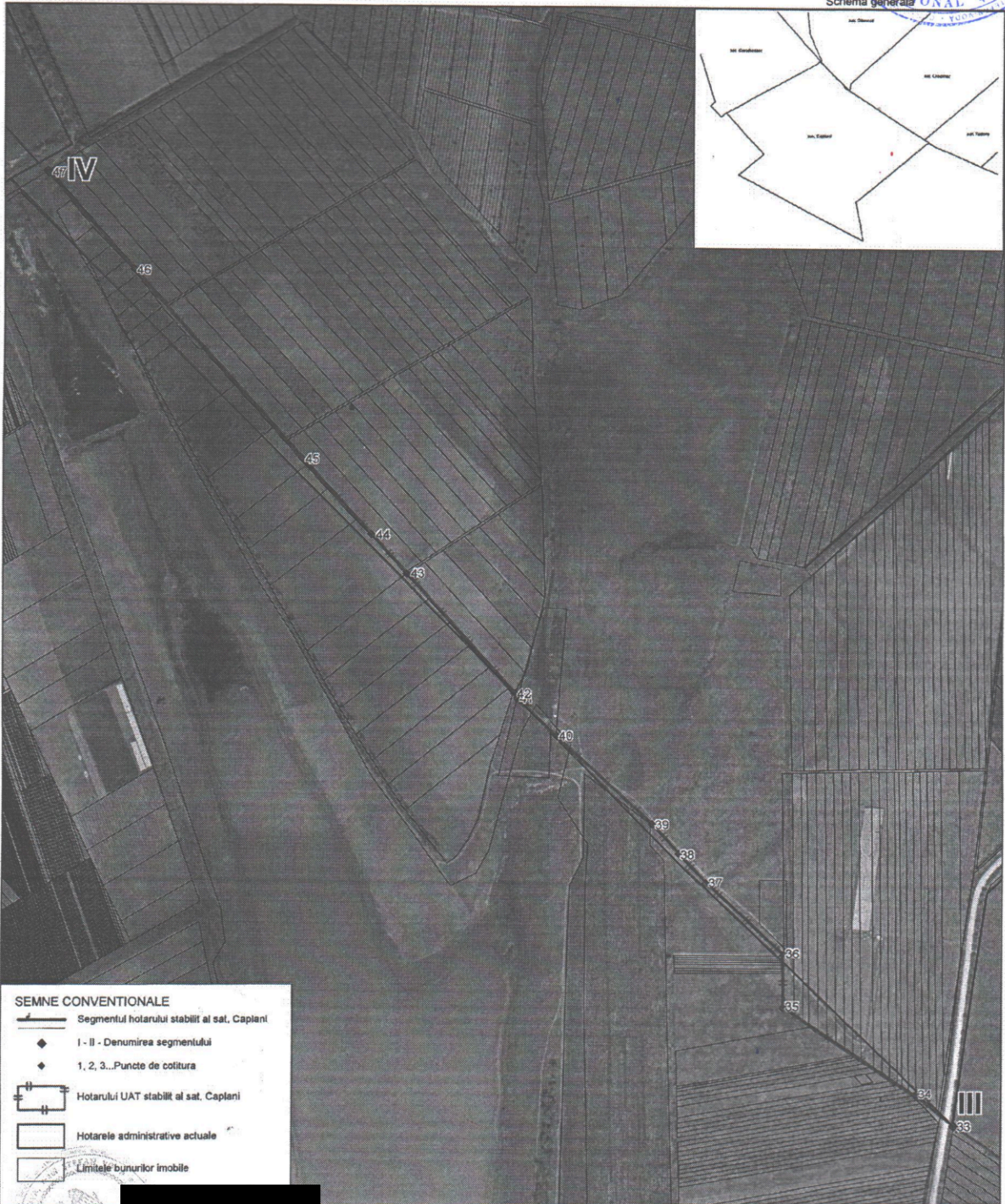

SEMNE CONVENTIONALE

- Segmentul hotarului stabilit al sat. Căplani
- I - II - Denumirea segmentului
- 1, 2, 3...Puncte de colitura
- Hotarul UAT stabilit al sat. Căplani
- Hotarele administrative actuale
- Limitele bunurilor imobile

Coordonat:
Primarul UAT Căplani _____
Specialist regim funciar
al UAT Căplani _____
Primarul UAT Olănești _____
Specialist regim funciar _____
Seful Serviciului Relații
Consiliului Raional Ștefan Vodă _____

Suprafata UAT _____
Lungimea segmentului - 2 _____

Executant	_____
Conducător / Verificat	Cernăș Marin
Executant	Cernăș Marin
Data elaborării:	21/09/2023
Scara:	1: 1000



Planul preliminar de stabilire a segmentului de hotar dintre UAT Căplani și UAT Tudora, r-ul Ștefan Vodă

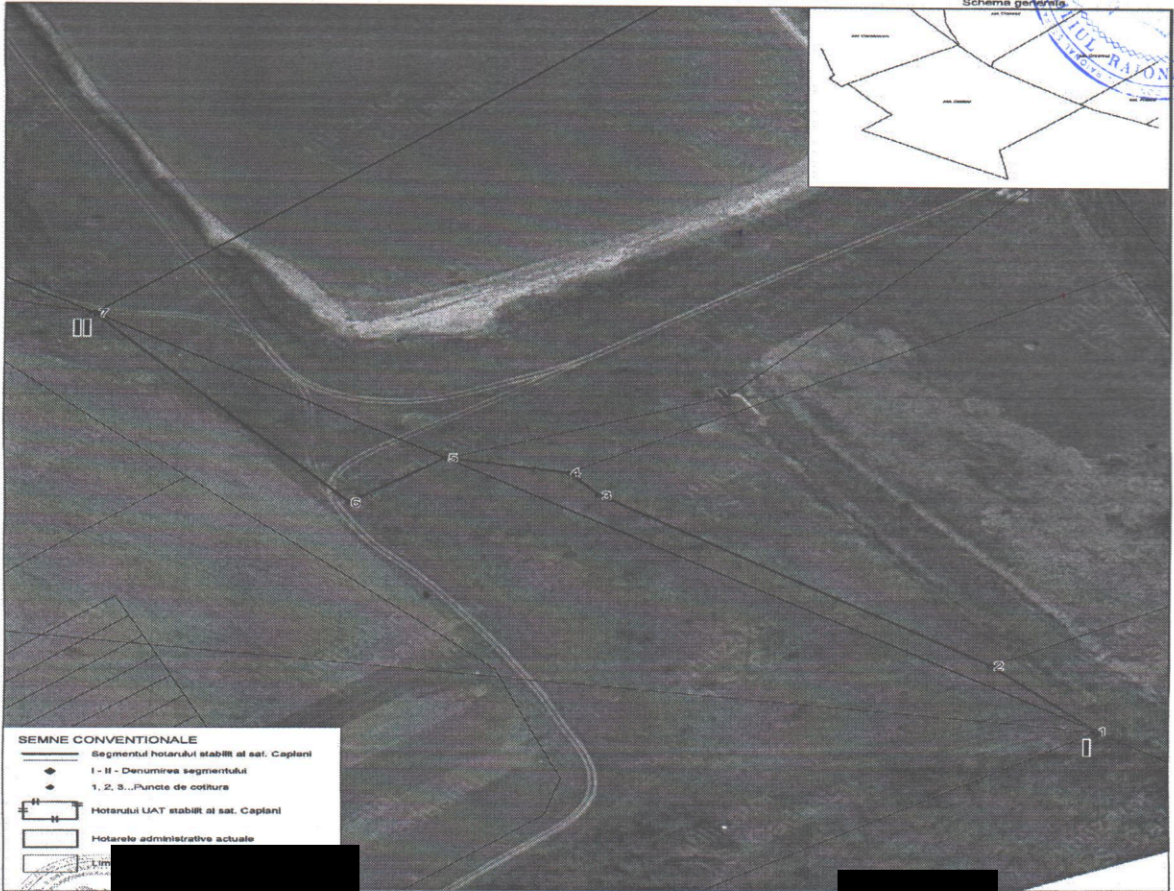

SEMNE CONVENTIONALE

— Segmentul hotarului stabilit al sat. Căplani

◆ I - II - Denumirea segmentului

• 1, 2, 3...Puncte de cotitura

— Hotarul UAT stabilit al sat. Căplani

— Hotarele administrative actuale

Suprafata UAT	
Lungimea segmentului	
Executant	
Conducător / Verificat	
Executant	
Data elaborării:	21/09/2023
Scara: 1:1000	

Ștefan Marin
Ștefan Marin
Ștefan Marin
Ștefan Marin
Ștefan Marin
Ștefan Marin
Ștefan Marin
Ștefan Marin
Ștefan Marin

Coordonate:
 Proiectat de: [redacted]
 Suprafața totală a UAT Căplani
 Proiectat de: [redacted]
 Suprafața totală a UAT Tudora
 Proiectat de: [redacted]
 Șeful Serviciului de Informații Geografice și Cartografice al Consiliului Raional Ștefan Vodă



Planul preliminar de stabilire a segmentului de hotar dintre UAT Căplani și UAT Tudora, r-ul Ștefan Vodă

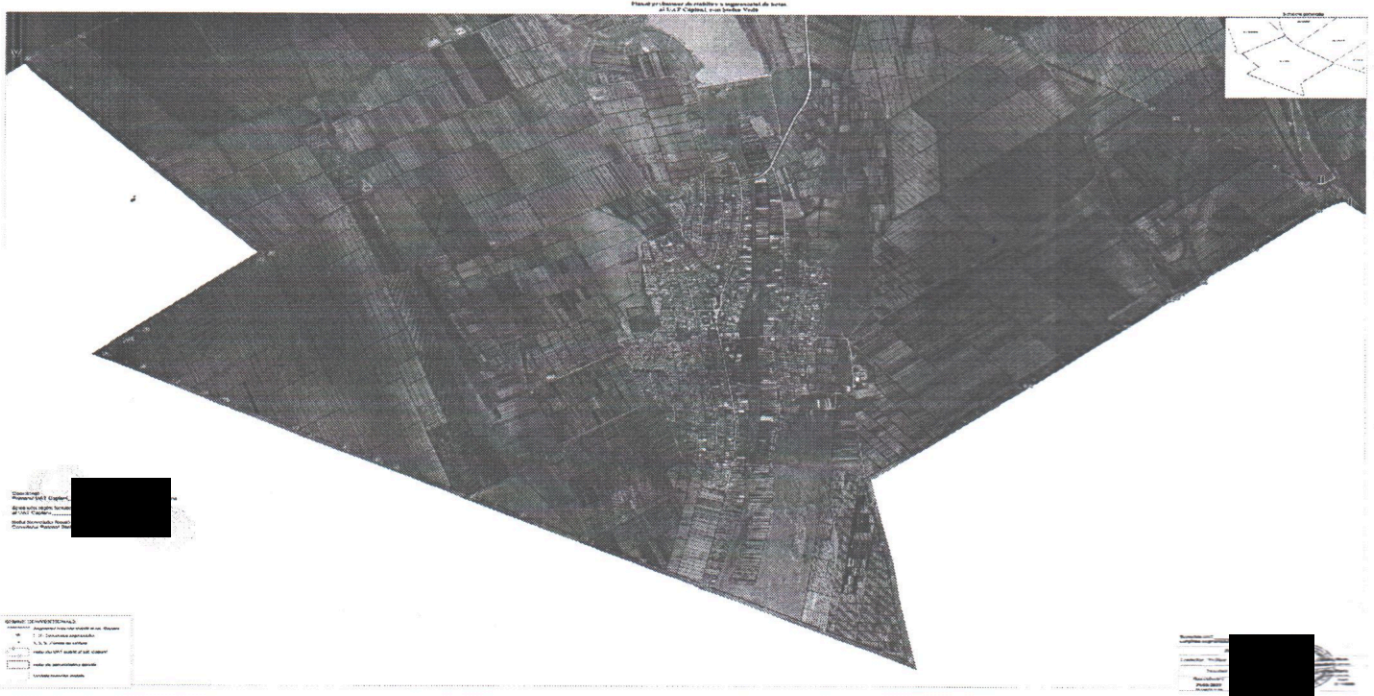

SEMNE CONVENTIONALE

— Segmentul hotarului stabilit al sat. Căplani

◆ I - II - Denumirea segmentului

• 1, 2, 3...Puncte de cotitura

— Hotarul UAT stabilit al sat. Căplani

— Hotarele administrative actuale

Suprafata UAT	
Lungimea segmentului	
Executant	
Conducător / Verificat	
Executant	
Data elaborării:	21/09/2023
Scara: 1:1000	